



# ALTITOIY

PRÉSENTATION  
DOSSIER DE PARTENARIAT

COURSE INTERNATIONALE DE SKI ALPINISME  
03 AU 04 FEVRIER 2024 - 14EME ÉDITION

Suivez nous



[www.altitoyternua.com](http://www.altitoyternua.com)

Lien vidéo Altitoy 2022 : <https://youtu.be/J6qzWCXiYT0>





## 1) LA COURSE

Présentation

La Grande Course

L'Altitoy et les Jeux Olympiques

Historique

Concepts et valeurs

## 2) CHIFFRES CLÉS

## 3) LES PARCOURS

## 4) POURQUOI NOUS SOUTENIR ?

## 5) ORGANIGRAMME

## 6) CONTACT





# LA COURSE PRÉSENTATION



Depuis 2008, le club Altitoy est affilié à la Fédération Française de Montagne et d'Escalade (FFME) et organise la course de ski alpinisme **ALTITROY** au coeur du Pays Toy, dans les Hautes-Pyrénées.

En 2024 aura lieu la 14<sup>ème</sup> édition, du 03 au 04 février.

L'Altitoy accueille chaque édition plus de 600 coureurs de différentes nationalités.

Cette course est devenue au fil des années une course de renommée mondiale qui voit se côtoyer des équipes amateurs et les meilleures équipes nationales ainsi que les meilleurs mondiaux (Kilian Jornet, Giacomo Herrmann, Xavier Gachet,...)





# LA GRANDE COURSE



La course de ski-alpinisme ALTITROY compte depuis 2018 pour le challenge de la Grande Course ([www.grandecourse.com](http://www.grandecourse.com)), aux côtés des 5 courses de ski-alpinisme de l'arc Alpin : la Pierra Menta en Savoie, le Tour du Rutor et le Trophée Mezzalama (Italie), l'Adamello Ski Raid (Italie) et la Patrouille des Glaciers (Suisse).

L'Altitoy est la seule manche qui se déroule sur le massif Pyrénéens, elle permet de **mettre à l'honneur le ski d'alpinisme sur notre territoire.**





ALTITOY

ALTITOY

et le contexte Jeux Olympiques

20  
TERRE  
DE JEUX  
24

Dans le cadre des JO2024, la communauté de communes où se déroulera l'ALTITOY est labellisé «**TERRE DE JEU 2024**», distinction faisant la promotion du sport pour tous.

L'Association La Grande Course et l'ISMF (Fédération internationale de ski-alpinisme), organisateurs des championnats du Monde de ski-alpinisme longue distance sur les sites des 6 grandes courses ont sélectionné l'ALTITOY comme course d'accueil de ce championnat du Monde de ski-alpinisme longue-distance en 2026.





# HISTORIQUE



## Partenariat historique avec le Pays Basque

C'est à l'initiative d'une amitié franco-basque que la course Altitoy a vu le jour. Le CVCE (Club Basque de Camping ELKARTEA), situé à San Sebastian ( Pays basque - Espagne) a collaboré à l'événement durant les 13 dernières années.

Au total, ce sont plus de 200 bénévoles qui participent à l'événement, l'organisation tient vivement à les remercier pour leur dévouement.





## CONCEPTS

- ✓ Proposer une course par équipe de 2 (homme/femme/mixte)
- ✓ Deux jours de course (consécutifs)
- ✓ Parcours de haute montagne sur deux massifs
- ✓ 2 types de parcours : parcours élite ou parcours jeune/populaire
- ✓ Course de longue distance (dénivelé journalier > 2000D+)

## VALEURS PRINCIPALES

Le sport pour tous en associant les coureurs mondiaux et les amateurs sur un même événement.

L'amour de la haute montagne et des parcours sécurisés propices au dépassement de soi.



# PARCOURS 2 JOURS CONSÉCUTIFS



Parcours A : équipe de 2 et compte pour le challenge de la Grande Course

Parcours B : équipe de 2, plus court et populaire permet une découverte des courses de ski alpinisme

Le parcours des jeunes (U16, 18, 20) est également organisé, dont les dénivellations sont encadrées par le règlement de la FFME.

## Samedi 03 Février 2024

Barèges - Grand Tourmalet  
(versant Tourmalet, Lac  
d'Oncet, Pic de Barbe)

**Parcours A 24 kms 2517 D+**

**Parcours B 11 kms 1260 D+**

## Dimanche 04 Février 2024

Luz Saint Sauveur - Luz Ardiden  
(Versant Aulian, lacs d'Ardiden)

**Parcours A 24 kms 2517 D+**

**Parcours B 12.7 kms 1380 D+**





# Parcours A - Samedi 03 février 2024

## Barèges-Grand Tourmalet

24 kms D+ 2517 m

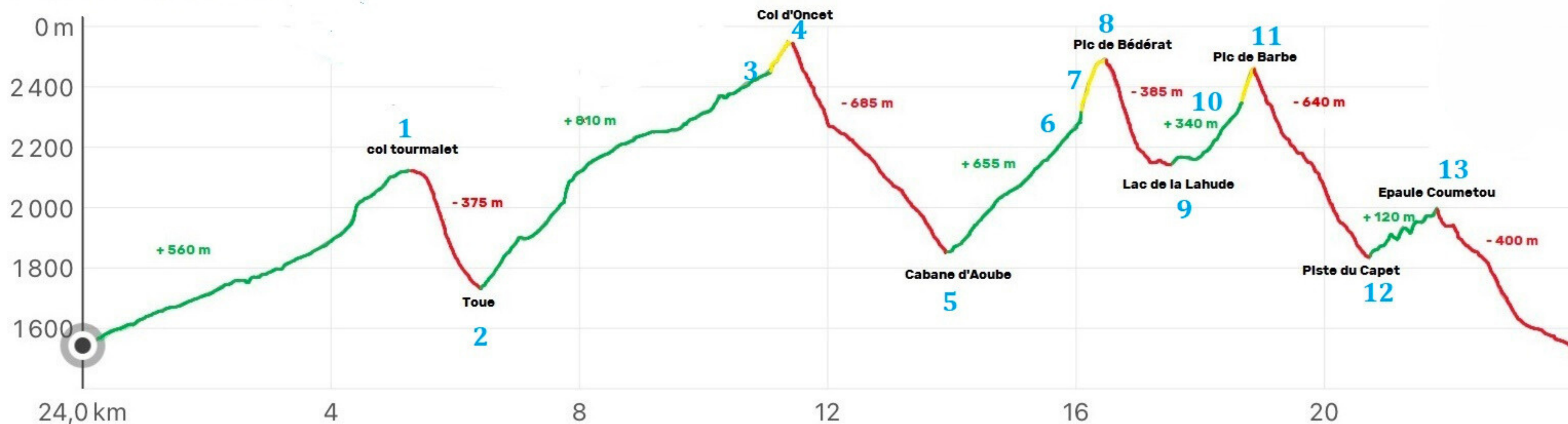



# Parcours B - Dimanche 04 février 2024

## Luz-Ardiden

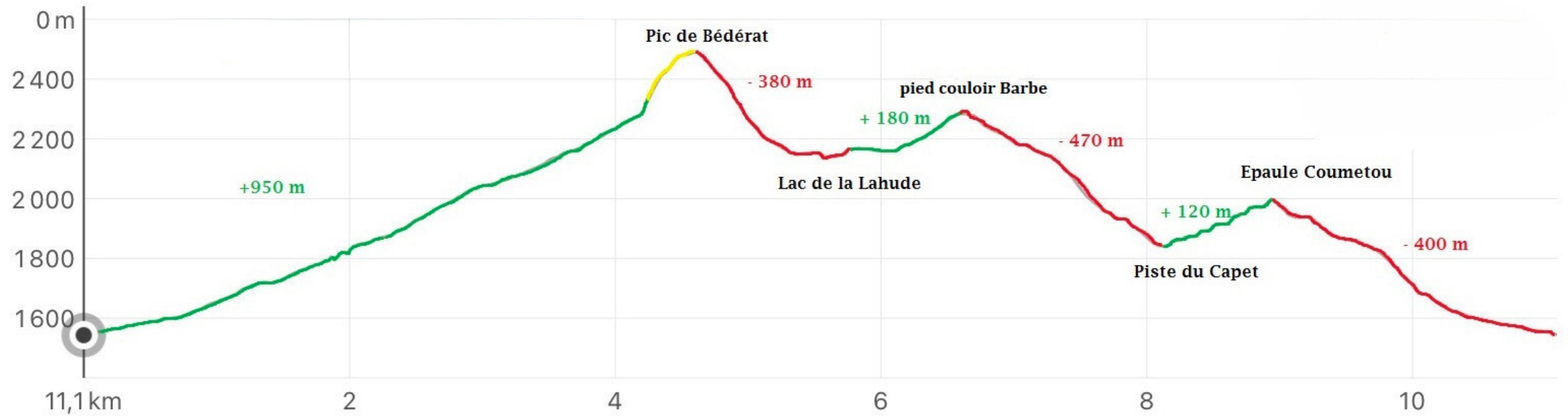



# POURQUOI NOUS SOUTENIR ?



Pour mener a bien cette course, nous avons réellement besoin de vous et de votre soutien. En contrepartie de votre aide, nous vous proposons :

- Nom/logo diffusés sur nos supports,
- Votre organisme sera visible sur un événement rassemblant environ 1000 personnes (coureurs, bénévoles, organisateurs),
- De nombreux médias présents lors des deux jours de la course et vont communiquer sur l'implication de nos partenaires.





# POURQUOI NOUS SOUTENIR ?



- ✓ Vous donner de la visibilité via notre communication presse, réseaux sociaux et affichage
- ✓ Maintenir un terrain de sport Pyrénéens en vue des Jeux Olympiques
- ✓ Soutenir un événement à rayonnement international
- ✓ Promouvoir le sport de haute montagne

Le comité d'organisation tient à remercier ses partenaires historiques, présents et fidèles, depuis la première édition.



# ORGANIGRAMME

Le Comité d'organisation remercie l'ensemble des bénévoles, qui sont au rendez-vous à chaque édition. Vous êtes la force vive de la course, ensemble nous sommes plus forts.

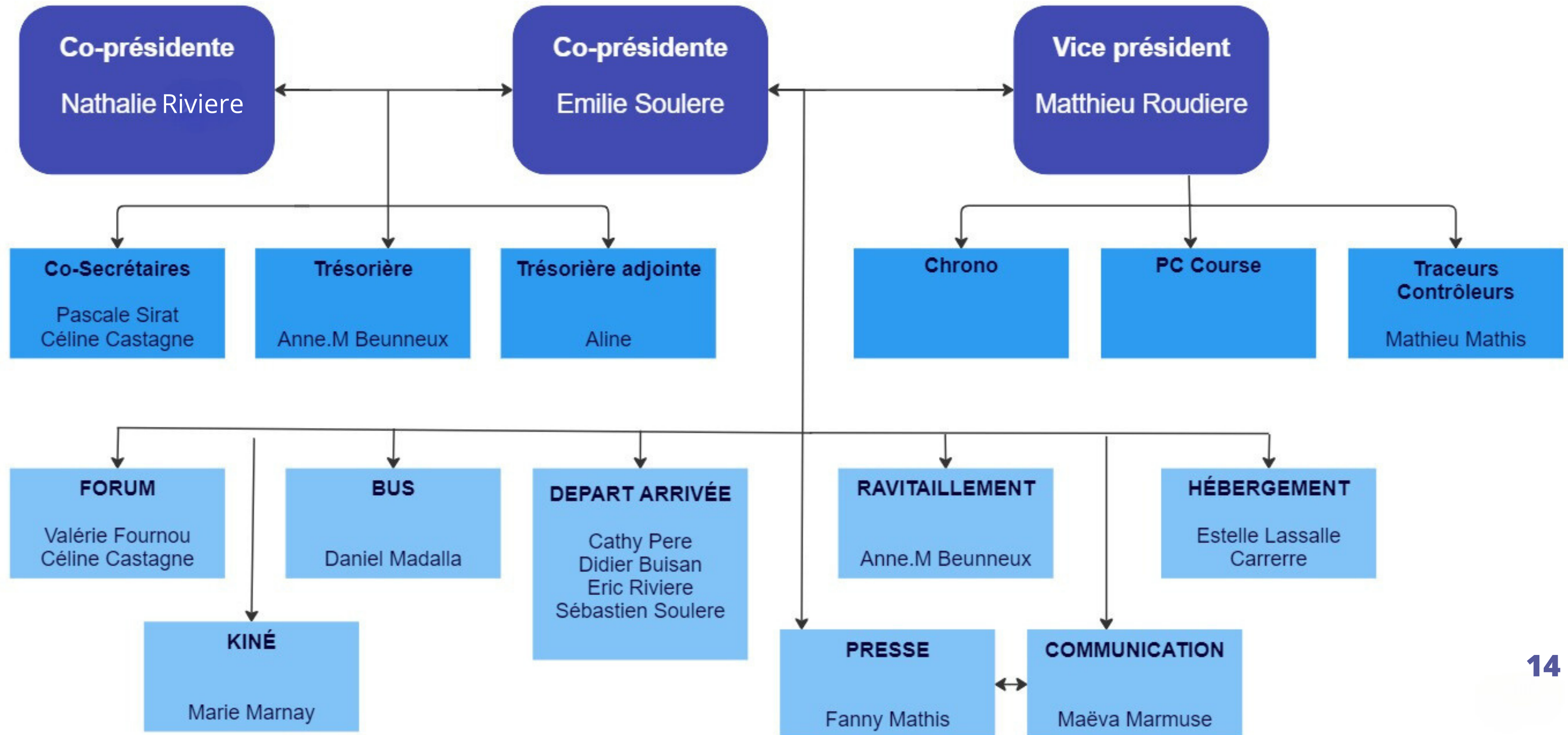



# CONTACT



altitoypresidence@orange.fr

**Nathalie Riviere**  
Co-Présidente  
06 85 12 68 47

**Emilie Soulere**  
Co-Présidente  
06 71 61 39 74

**Matthieu Roudiere**  
Vice Président  
06 17 63 48 37

Suivez nous sur les réseaux

